

28

de noviembre

Conventual de San Benito
Alcántara (Cáceres)



YO REPUEBLO

FORO HISPANO LUSO DE
TRANSFORMACIÓN DEMOGRÁFICA

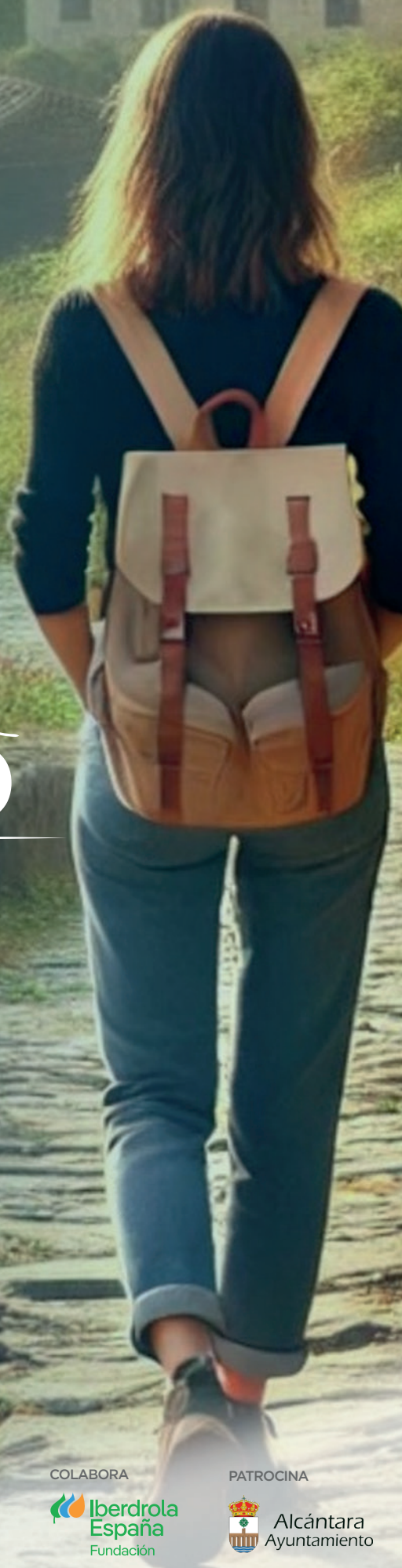

Interreg
España - Portugal



Co-financiado por
la Unión Europea
Co-financiado pela
União Europeia



GABINETE
DE INICIATIVAS
TRANSFRONTERIZAS



europregión/europregião
alientajo
centro
extremadura

COLABORA



PATROCINA



Consejería de Agricultura, Ganadería y
Desarrollo Sostenible

JUNTA DE EXTREMADURA

YO REPUEBLO

FORO HISPANO LUSO DE
TRANSFORMACIÓN DEMOGRÁFICA

Contexto geográfico

La localidad de Alcántara se ubica, ocupando una posición fronteriza con Portugal, en el área noroccidental de Extremadura, en el triángulo que conforman las ciudades de Cáceres (a 64 km), Castelo Branco (a 77 km) y Coria (a 65 km).

El curso del río Tajo atraviesa su término municipal muy próximo al casco urbano. Su famoso puente, del siglo II, atestigua la importancia que tuvo este territorio para el imperio romano y épocas históricas sucesivas.

Alcántara acoge uno de los espacios más emblemáticos de Extremadura, el conventual de San Benito, un espacio de bella factura que data del siglo XVI.

El municipio forma parte del Parque Natural del Tajo Internacional y Reserva de la Biosfera Transfronteriza Tajo-Tejo Internacional.



DÍA 28

9.00 h.

Inscripción y recogida de credenciales

9.30 h.

Inauguración

Mónica Grados

Alcaldesa del Ayuntamiento de Alcántara

Mercedes Morán

Consejera de Agricultura, Ganadería y Desarrollo Sostenible de la Junta de Extremadura

10.00 a 10.45 h.

Diálogo inspirador:

Alba María Jiménez Rodríguez

Vicedecana de Investigación, Relaciones Institucionales y Transferencia de la Facultad de Filosofía, Universidad Complutense de Madrid.

José Antonio Pérez Rubio

Coordinador del Grupo de Trabajo de Sociología Rural de la Federación Española de Sociología (FES)

María José Domínguez Guillén "Pepa Guillen"

Coordinadora de la Plataforma Colectiva "Medina Crece"

10.45 a 11.15 h.

PAUSA CAFÉ

11.15 a 13.00 h.

Mesa Redonda: Contexto de la transformación demográfica

Carmen Quintanilla Barba

Presidenta Nacional de Asociación de familias y mujeres del Medio Rural (AFAMMER)

Marc Bournisien de Valmont

Analista de Políticas en la División de Desarrollo Regional y Gobernanza Multinivel en el Centro de Emprendimiento, Pymes, Regiones y Ciudades de la OCDE

Elena García Garrido

Analista de Políticas de la Cadena de Valor Agroalimentaria en la Red Europea de la PAC.

María del Mar Delgado-Serrano

Doctora en Ingeniería Agronómica y catedrática en la Universidad de Córdoba

María de los Ángeles Muriel González

Directora General de Desarrollo Rural de la Junta de Extremadura

13.00 a 13.30 h.

Jesús Sánchez Adalid. Ponencia "Alcántara y las órdenes militares"

Escritor extremeño

13.30 h.

Clausura

14.00 h.

VINO DE HONOR

Ponentes



Jesús Sánchez Adalid

Nació en Villanueva de la Serena (Badajoz). Se licenció en Derecho por la Universidad de Extremadura y realizó los cursos de doctorado en la Universidad Complutense de Madrid. Ejerció de juez durante dos años, tras los cuales estudió Filosofía y Teología. Sacerdote católico, ejerce en la parroquia de San José de Mérida. Es académico de número de la real Academia de las Artes y las Letras de Extremadura y dirige la biblioteca de dicha institución. Además, ejerce como profesor de Ética en el Centro Universitario Santa Ana de Almendralejo, adscrito a la Universidad de Extremadura.



María del Mar Delgado Serrano

Doctora en Ingeniería Agronómica y catedrática en la Universidad de Córdoba, además es delegada del Rector para Proyección Internacional y directora del Master Erasmus Mundus International MSc in Rural Development. Ha participado en Grupos de Expertos de Alto Nivel de la Comisión Europea o coordinando proyectos de investigación de vanguardia dentro de los programas marco de investigación (FP7 y Horizonte 2020)". Actualmente dirige tres proyectos H2020, DESIRA, IN-HABIT y MOVING, centrados en cómo incrementar la sostenibilidad y la resiliencia tanto de las zonas urbanas como de las zonas rurales europeas. En junio de 2021, el Rey Felipe VI le hizo entrega de la Medalla de la Orden del Mérito Civil por su labor como investigadora en favor de la sociedad.

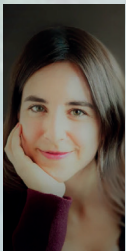

Alba María Jiménez Rodríguez

Es Profesora del Dpto. de Lógica y Filosofía Teórica de la Universidad Complutense de Madrid, Vicedecana de Política Académica y Calidad de la Facultad de Filosofía. Es una de las coordinadoras del encuentro Rural de Filosofía que se celebra anualmente en la Sierra de Gredos y que nació con "el objetivo de pensar filosóficamente la categoría de lo rural y llevar la investigación de la universidad a zonas despobladas de la geografía española".

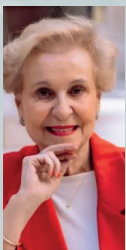

Carmen Quintanilla Barba

Política española dedicada al desarrollo rural, enfocado en el desarrollo de la mujer en el medio rural. Fue diputada nacional por la provincia de Ciudad Real del Partido Popular y presidenta de la Comisión Mixta para el Estudio del Problema de las Drogas . También presidenta de la Comisión de Igualdad en el Congreso y Vicepresidenta Primera de la Comisión de Igualdad. De mayo a septiembre de 2019 ocupó un escaño en el senado en la XIII Legislatura. Es fundadora de la Asociación de familias y mujeres del Medio Rural (AFAMMER), miembro del Consejo Consultivo de Naciones Unidas.



José Antonio Pérez Rubio

Licenciado en Ciencias Políticas por la Universidad Complutense de Madrid y Licenciado en Sociología del Desarrollo por la Universidad de Lovaina (Bélgica). Doctor en Sociología por la Universidad Complutense de Madrid. Catedrático de E. U. de Sociología de la Universidad de Extremadura. Coordinador del Grupo de Trabajo de Sociología Rural de la Federación Española de Sociología (FES). Es además cronista oficial de Valdefuentes. Cuenta con múltiples publicaciones, a partir de la Sociología del Desarrollo y la Sociología Histórica, sobre la influencia de la ideología del industrialismo agrario y el proceso de terciarización en el modelo de desarrollo y poblamiento de Extremadura.



María de los Ángeles Muriel González

Directora General de Desarrollo Rural. Licenciada en Derecho por la Universidad de Extremadura. MBA en dirección de empresas y gestión RRHH Escuela de Empresa Business School (Madrid, Spain). Estudios complementarios sobre Responsabilidad Social Empresarial (RSE), participación social y desarrollo rural, y más recientemente gestión integral de la Dehesa por la UEX. Desde 1997 ha desarrollado gran parte de su carrera en el ámbito del desarrollo rural, como técnica de proyectos y formación en los Grupos de Acción Local de ADISMONTA y TAGUS en la ejecución de PRODER y LEADER. Experta en innovación en el medio rural. Desde el 2018 ha desempeñado el puesto de Directora de Fundación Cooprado, de la Sociedad Cooperativa Ntra. Sra. del Prado, SCL. en Casar de Cáceres y Directora de la Escuela de Pastores de Tajo Salor Almonte desde el año 2014.



Marc Bournisien de Valmont

Analista de Políticas en la División de Desarrollo Regional y Gobernanza Multinivel en el Centro de Emprendimiento, Pymes, Regiones y Ciudades de la OCDE. Coordina el proyecto de la OCDE "Shrinking Smartly and Sustentablely" sobre el cambio demográfico y trabaja en la prestación de servicios en las zonas rurales, el atractivo regional y las regiones transfronterizas. Máster en Relaciones Internacionales y una licenciatura en el Instituto de Estudios Políticos de París. Antes de unirse a la OCDE, Marc ha trabajado como investigador del think-tank Institut Montaigne y como analista del Ministerio de Defensa francés.



Elena García Garrido

Analista de Políticas de la cadena de valor agroalimentaria. Especialista en Política Agrícola Común (PAC), Organizaciones de Productores, cooperación, métodos de producción sostenibles, I+D e innovación en cadenas de valor alimentarias. Forma parte de la EU CAP Network (La Red Europea de la PAC), que se lanzó en octubre de 2022 en Bruselas, para la colaboración entre redes, organizaciones y administraciones nacionales en el ámbito de la agricultura y el desarrollo rural a nivel de la Unión Europea.



Pepa Guillén

Coordinadora del Grupo "Medina Crece", con sede en Medina de las Torres (Badajoz). Es una plataforma colectiva con varios grupos de trabajo que lucha contra la despoblación en su localidad. Dicha asociación está integrada en la plataforma "Extremadura Vacuada" desde donde han puesto en marcha numerosas acciones para colocar en el mapa al municipio pacense. Pepa es maestra y artista, se toma la vida con gran sentido del humor, fue colaboradora habitual del programa "La Sábana" de Canal Extremadura Radio.

Alojamientos

ALOJAMIENTOS CON TARIFA ESPECIAL PARA EL CONGRESO

Hospedería Conventual de Alcántara

+34 927 390 638

www.hospederiasdeextremadura.es

direccion-alcantara@hospederiasdeextremadura.es

Complejo Valle Grande (en Zarza La Mayor)

+34 625 226 925

www.complejovallegrande.com/reservar

vallegrandezarzalamayor@gmail.com

OTROS ALOJAMIENTOS EN LA ZONA:

EN ALCÁNTARA:

Apartamentos rurales Arco de Trajano

Hotel Apartamentos Kantara Al-Saif

Apartamento rural La Casina

EN MUNICIPIOS PRÓXIMOS:

Apartamentos Rurales La Fontanina (Mata de Alcántara)

Hostal La Posada (Brozas)

Casa Rural La Huerta (Brozas)

Hotel Sostenible La Laguna (Brozas)

Complejo Peñafiel (Zarza La Mayor)

T_924 930 171

unidad.poblacion@juntaex.es

X: @RetoDTEEx

Facebook: Reto Demográfico y Territorial de Extremadura

QR INSCRIPCIÓN

